CONCORSO

PLEASE STAND BY

Anteprima internazionale

Titolo originale: Please Stand By

Regista: Ben Lewin

USA, 2017, 93'

Produzione: The Allegiance Theater

Distribuzione internazionale: Embankment Films Ltd

CAST:

Dakota Fanning, Toni Collette, Alice Eve

Sinossi:

Wendy ha 28 anni. Ama ballare sulla musica del suo ipod e lavorare a maglia per oggetti inanimati. Lavora da Cinnabon. È autistica. Ma per provare a sua sorella Audrey che è perfettamente in grado di badare a sé stessa, decide di scappare di casa e dalla sua badante per prendere parte ad un concorso di scrittura per la televisione, presentando il suo progetto su Star Trek da 500 pagine. Ma dopotutto, l'unica cosa che desidera davvero è ritornare a casa.

MENINA - Opera Prima

Anteprima europea –

Titolo originale: Menina

Regista: Cristina Pinheiro

Francia, 2017, 97'

Produzione: Mezzanine Films

Distribuzione internazionale: Urban Distribution

CAST:

Naomi Biton, Nuno Lopes, Beatriz Batarda

Sinossi:

La storia è incentrata su Luisa Palmeira, nata in Francia da immigrati portoghesi. Nel 1979, Luisa ha 8 anni. Quasi un'adulta agli occhi della madre analfabeta, resta invece sempre una bambina per il padre alcolizzato. Un giorno, decide di confessarle un brutto segreto: soffre di un grave male. Lei si rifiuta di credergli e inizia a pensare che stia cercando di nasconderle qualcos'altro.

END OF SUMMER

Opera Prima

Anteprima internazionale

Titolo originale: 西小河的夏天
Xi Xiao He De Xia Tian

Regista: Quan Zhou, Cina, 2017, 102'

Produzione: Each Other Films

Distribuzione internazionale: Be For Films

CAST:

Songwen Zhang , Zhuo Tan, Pao-Ming Ku, Zishan Rong

Sinossi:

Xiaoyang è un bambino di quinta elementare alla ricerca di un alleato nella ribellione contro il suo severo padre. In nonno Zehng, suo vicino di casa, troverà l'aiuto perfetto. I due sono legati dalla mania per la coppa del mondo, giunta in Cina nel 1998, e nonno Zheng inizia segretamente ad allenare Xiaoyang per le selezioni nella squadra di calcio della scuola. La storia però prende una svolta inaspettata quando Xiaoyang scopre una relazione d'amore tra la propria maestra di scuola e suo padre. Nel frattempo, nonno Zheng soffre per l'imminente richiesta di riunirsi con la propria famiglia in una città lontana. Xiaoyang decide di scappare con nonno Zheng nella speranza di rimanere per sempre con il suo migliore amico. È un'estate di avventura, esplorazione e dolore crescente per tre uomini di tre generazioni differenti. Ce la farà Xiaoyang a riconciliarsi con la propria vita e ad accettare le complessità dell'adolescenza?

AND THEN I GO

Opera Seconda

Anteprima europea

Titolo originale: And then I go

Regista: Vincent Grashaw

USA, 2017, 99'

Produzione: Two Flints

Distribuzione internazionale: International Film Trust

CAST:

Arman Darbo, Sawyer Barth, Melanie Lynskey, Justin Long, Tony Hale, Carrie Preston, Melonie Diaz

Sinossi:

Nel crudele mondo delle scuole medie, Edwin vive un costante stato d'ansia e di alienazione insieme al suo unico amico Flake. Incompresi dalle rispettive famiglie e demoralizzati dalla vita scolastica di tutti i giorni, si scatena in loro lentamente un potente desiderio di vendetta che li porterà verso conseguenze terrificanti. Tratto dall'acclamato romanzo di Jim Shepard Project X, And Then I Go è uno sguardo crudo sull'adolescenza che esplora il modo in cui i forti legami di amicizia e la ricerca di appartenenza possano diventare una questione di vita o di morte.

Il film è tratto dal libro Project X di Jim Shepard, liberamente ispirato ai fatti di Columbine

THE BREADWINNER

In collaborazione con Festa del Cinema di Roma

Anteprima europea

Titolo originale: The Breadwinner

Regista: Nora Twomey

Irlanda, Canada, Lussemburgo 2017, 93'

Produzione: Cartoon Saloon, Aircraft Pictures, Melusine Productions

Distribuzione internazionale: GKIDS (United States), Elevation Pictures (Canada), StudioCanal (UK & Ireland)

CAST:

Saara Chaudry, Soma Chhaya, Laara Sadiq, Ali Badshah, Kawa Ada, Shaista Latif, Noorin Gulamgaus

Sinossi:

Prodotto da Angelina Jolie e dai creatori del candidato al premio Oscar The Secret of Kells e Song of Sea, il film tratto dal bestseller di Deborah Ellis.

Breadwinner racconta la storia di Paryana, 11 anni, che cresce sotto il governo del Taliban, nell'Afghanistan del 2001. Quando il padre viene ingiustamente arrestato, Paryana si traveste da ragazzo per aiutare la famiglia. Con intrepida perseveranza, si da forza grazie alle storie raccontate dal padre, fino a rischiare la propria vita pur di scoprire se è ancora vivo. Emozionante ed affascinante, The Breadwinner è un racconto senza tempo ispirante sul potere trascendentale e taumaturgico delle storie.

Tratto dal bestseller The breadwinner di Deborah Ellis

DREAMS BY THE SEA

Opera Prima

Anteprima europea

Titolo originale: Dreams by the sea

Regista: Sakaris Stórá

Isole Faroe, Danimarca 2017, 78'

Produzione/Distribuzione internazionale: Adomeit Film, Fish & Film

CAST:

Juliett Nattestad, Helena Heðinsdóttir

Sinossi:

Su un'isola sperduta, Ester ha poco a che fare con la vita mondana, e silenziosamente obbedisce ai suoi religiosi genitori. Un giorno la ribelle Ragna si trasferisce in paese, e insieme godono delle notti d'estate, sognando qualcosa di diverso, di migliore. Ma l'estate non dura molto e presto la realtà si presenterà alle due ragazze. Questa è una storia di lotta, amore e identità, e del forte desiderio di andare via, quando tutto il resto sembra rimanere immobile.

THE CHANGEOVER

Opera Prima

Anteprima internazionale -

Titolo originale: The Changeover

Regista: Miranda Harcourt, Stuart McKenzie

Nuova Zelanda, 2017, 93'

Produzione: Firefly Films

Distribuzione internazionale: Radiant Film International

CAST:

Timothy Spall, Melanie Lynskey, Lucy Lawless, Nicholas Galitzine

Sinossi:

La sedicenne Laura Chant vive con la madre e il fratellino di quattro anni, Jacko, in un quartiere popolare ai margini della città terremotata di Christchurch, in Nuova Zelanda. Quando viene coinvolta in una battaglia soprannaturale con uno spirito antico, che attacca Jacko e lentamente succhia la sua linfa vitale ringiovanendo, la ragazza scopre la sua vera identità e l'abilità soprannaturale dentro di lei, che dovrà imparare a controllare per salvare la vita di suo fratello. Tratto dal romanzo di Margaret Mahy, vincitore della Carnegie Medal, The Changeover è una storia originale e indimenticabile, una combinazione perfetta di thriller soprannaturale e autentiche vicende adolescenziali.

Tratto dal romanzo The changeover A supernatural romance di Margaret Mahy

GIANTS DON'T EXIST

Opera Seconda

Anteprima internazionale

Titolo originale: Los Gigantes No Existen

Regista: Chema Rodriguez,

Spagna, Guatemala, 2017, 82'

Produzione: Producciones Sin Un Duro, Altlantia Media Producciones, PTP Mundo Maya, Dos Lunas, Icònica Producciones

Distribuzione internazionale: Pyramide International

CAST:

Patricia Orantes, Rafael Rojas, Josè Javier Martinez

Sinossi:

Guatemala, anni 80. Siamo durante i peggiori anni della guerra civile. Andrés ha 9 anni. Vive con Pedro Gonzales, uno degli uomini che massacrò tutte le donne e i bambini del suo villaggio. Lui è sopravvissuto, ma ha paura. La moglie di Pedro, Maria, anche è spaventata, ha paura di uscire, ha paura di perdere Andrés che considera come “il suo nuovo figlio”... Persino Pedro ha paura, paura di se stesso e di quello che l’esercito gli ordina di fare. Andrés vuole scappare, ma a tratti vuole rimanere nella sua nuova famiglia.. fino a quando appare sua sorella.

PORCUPIN LAKE

Anteprima europea

Titolo originale: Porcupin Lake

Regista: Ingrid Veninger,

Canada, 2017, 84'

Produzione: pUNK Films

Distribuzione internazionale: Outplay Films

CAST:

Charlotte Salisbury, Lucinda Armstrong Hall, Christopher Bolton

Sinossi:

Durante una caldissima estate nel Nord dell’Ontario, la tredicenne Bea desidera una migliore amica più di ogni altra cosa, ma quando incontra la turbolenta Kate, trova molto più di quanto potesse immaginare. La storia di un coraggioso amore estivo sbocciato in una piccola cittadina e il mondo segreto delle ragazze.

TOMORROW AND THEREAFTER

Titolo originale: Demain et tous les autres jours

Regista: Noemie Lvosvsky

Francia, 2017, 96'

Produzione: F comme Film

Distribuzione internazionale: Gaumont

CAST:

Noemie Lvovsky, Mathieu Almaric, Anais Demoustie, Luce Rodriguez, Micha Lescot, Elsa Amiel

Sinossi:

Mathilde ha dieci anni e vive con la madre da quando i suoi si sono separati. La donna è molto fragile psicologicamente e la bambina si ritrova spesso a doversi occupare di lei. Sa perfettamente che la gente considera sua madre pazza, ma per lei è tutto normale e cerca di proteggerla, temendo l'arrivo prima o poi di una separazione che, nonostante tutti i suoi sforzi, sa di non poter impedire.

THE BEST OF ALL WORLDS

Titolo originale: Die Beste aller Welten

Regista: Adrian Goiginger,

Germania, Austria, 2017, 103'

Produzione: Lailaps Pictures GmbH, Ritzfilm

CAST:

Verena Altenberger, Jeremy Miliker, Lukas Miko, Michael Pink

Sinossi:

Adrian, 7 anni, vive con la madre Helga e il suo compagno Gunter, ai margini della città di Salisburgo, un luogo tutto fuorché idilliaco. Il ragazzo, pieno di immaginazione, sa quanto la madre lo ami. Lui vuole diventare un avventuriero. Non si rende conto che Helga, Gunter e i loro amici, che passano quasi tutto il giorno o dentro casa, con la luce bloccata da lenzuola appese alle finestre, oppure organizzando feste estreme sul fiume Salzach, sono dei tossicodipendenti da eroina, nonostante siano sempre "fatti" anche in sua presenza. Helga riesce sempre però a mantenere un equilibrio tra l'amore per suo figlio e la dipendenza, riuscendo a donargli un'infanzia felice, semplicemente la migliore al mondo.

PANORAMA

BLUE MY MIND

Opera Prima

Titolo originale: Blue My Mind

Regista: Lisa Bruhlmann,

Svizzera, 2017, 97'

Produzione: Tellfilm, Zürcher Hochschule der Künste

Distribuzione internazionale: Be For Films

CAST:

Luna Wedler, Zoë Pastelle Holthuizen, Regula Grauwiller, Georg Scharegg

Sinossi:

Poco prima della fine delle vacanze estive la quindicenne Mia e i suoi genitori traslocano alle porte di Zurigo. Sentendosi da sempre estranea ai suoi genitori si ritrova spesso a domandare se è stata adottata ma la madre, seppur offesa dalle illazioni, non risponde. Mentre Mia si butta in una selvaggia adolescenza cercando di fronteggiarla, il suo corpo comincia a cambiare in modo strano. All'inizio in modo poco percettibile, ma successivamente con una veemenza che la manda fuori di testa. Nella sua disperazione, cerca di anestetizzarsi con sesso e droghe, sperando di fermare questo fiume in piena che la sta travolgendo. Ma la natura è più forte. La trasformazione di Mia prosegue inesorabile, facendola diventare quell'essere che per anni si è assopito dentro di lei…e ora sta prendendo il comando.

COLD NOVEMBER

Opera Seconda

Anteprime europea

Titolo originale: Cold November

Produzione: Kjax, Mama Bear Studios, The Jerome Foundation

Distribuzione internazionale: Visit Films

CAST:

Bijou Abas, Karl Jacob, Anna Klemp, Heidi Fellner

Sinossi:

Nel profondo e selvaggio rurale centro America, la dodicenne Florence non vede l'ora di affrontare la sua prima caccia al cervo. Una tradizione passata di generazione in generazione tra le donne della sua famiglia, l'atto dell'uccidere il cervo simboleggia il passaggio all'età adulta. Mentre impara a sparare e cacciare un cervo, ottiene sempre di più una profonda comprensione della vita e della morte. Quando però Florence si ritrova sola durante una caccia, le aspettative affondano nel più totale caos e dovrà fidarsi del proprio istinto unitamente a ciò che ha imparato per prendere decisioni, mantenere la calma, e accettare la crescita.

LA FAMILIA

Opera Prima

Titolo originale: La Familia

Regista: Guastavo Rondon, Cordova

Venezuela, Chile, Norvegia 2017, 82 ’

Produzione: La Pandilla Producciones, Cine Cercano, Factor Rh

Distribuzione internazionale: Celluloid Dreams

CAST:

Giovanny Garcia, Reggie Reyes

Sinossi:

Il dodicenne Pedro vaga per le strade di Caracas con i suoi amici, avvolto in un’atmosfera urbana violenta di un quartiere popolare. Dopo aver ferito seriamente un altro ragazzo in una partita di calcio, il padre Andrés decide che devono fuggire per nascondersi. Andrés si renderà conto che è un padre incapace di controllare il proprio figlio adolescente, ma la loro situazione li avvicinerà più di quanto non lo siano mai stati.

BRIGSBY BEAR

Opera Prima

Titolo originale: Brigsby Bear

Regista: Dave Mccary,

USA 2017, 97'

Produzione: 3311 Productions, YL Pictures, in association with THE LONLEY ISLAND and LM

Distribuzione internazionale: United Talent Agency (UTA)

CAST:

Kyle Mooney, Claire Danes, Mark Hamill, Greg Kinnear, Andy Samberg, Matt Walsh, Michaela Watkins

Sinossi:

Il trentenne James è un fan di *Brigsby Bear*, una serie Tv su un Teddy Ruxpin gigante che salva il mondo dal Divoratore di Soli. Peccato che sia anche l'unico spettatore della serie, creata apposta per lui da una coppia di squilibrati che lo ha rapito in tenera età, separandolo dal mondo reale. Quando l'FBI interviene e libera James, questi dovrà riconciliarsi con il mondo.

RAVENS

Opera Prima

Titolo originale: Ravens

Regista: Jens Assur

Svezia 2017,107'

Produzione: Film and Art Affairs, Right 2 screen

Distribuzione internazionale: Celluloid Dreams

CAST:

Reine Brynolfsson, Maria Heiskanen, Jacob Nordström, Roger Storm, Peter Dalle, Saga Samuelsson, Jens Jörn Spottag, Gösta Viklund, Max Vobora

Sinossi:

Anno 1970, Svezia. L'operoso contadino Agne (interpretato dall'acclamato attore Reine Brynolfsson) fatica con la dura vita di tutti i giorni, sperando nel figlio adolescente Klas affinché prenda in mano le redini della fattoria. Klas, però, al contrario del padre sogna un mondo lontano da quella vita rurale. Descritto sontuosamente, questo potente racconto di crescita, scritto e diretto da Jens Assur, dipinge un aggrovigliato universo di sensi di colpa, vergogna, follia e sogni di gioventù.

THE LINE

Opera Prima

Titolo originale: Špina

Regista: Tereza Nvotová,

Slovacchia, 2017, 87'

Produzione: Moloko Film, Bfilm

Distribuzione internazionale: Film Republic

CAST:

Dominika Zeleníková, Anna Rakovska, Róbert Jakab, Patrik Holubàr, Juliana Ol'hovà

Sinossi:

Lena è attratta dalla libertà e dall' avventura. Ma il suo mondo viene sconvolto improvvisamente quando il suo professore, di cui tutte le compagne di scuola sono innamorate, la stupra in casa sua. Invece di confessare l'accaduto, Lena si chiude in un profondo silenzio, nascondendo il fatto anche alla sua migliore amica. Le sensazioni che prova la portano addirittura a tentare il suicidio. La famiglia scioccata decide di portarla in un ospedale psichiatrico, da cui riuscirà però ad uscire per ottenere giustizia.

MY FRIEND DAHMER

Titolo originale: My Friend Dahmer

Regista: Marc Meyers

USA, 2017, 107'

Produzione: Ibid Filmworks,

Distribuzione internazionale: Altitude Films Sales

CAST:

Ross Lynch, Anne Heche, Dallas Roberts, Alex Wolff, Tommy Nelson, Vincent Kartheise

Sinossi:

Prima di diventare un famigerato serial killer, Jeffrey Dahmer era un timido e spaurito adolescente che non si trovava quasi mai a proprio agio insieme agli altri. Basato sulla famosa graphic novel di Derf Backderf, questa è la vera storia di Jeffrey Dahmer durante gli anni del liceo.

WORST CASE WE GET MARRIED

Titolo originale: Et au pire, on se mariera

Regista: Lèa Pool

Canada, Svizzera, 2017, 90'

Produzione: Lyla Films, Louise Productions

Distribuzione internazionale: Seville International

CAST:

Sophie Nélisse, Karine Vanasse, Jean-Simon Leduc, Gilles Tschudi, Mehdi Djaâdi, Mohcine Besri

Sinossi:

Aïcha è una teenager complicata che non riesce a perdonare la propria madre per aver buttato fuori di casa il patrigno, che lei adorava. Aicha desidera che lui torni e la porti via. Quando incontra Baz, un uomo che ha quasi il doppio della sua età, è un colpo di fulmine, amore a prima vista, di quelli gentili ma che fanno male. Baz vuole aiutarla, ma lei desidera molto di più da lui e sarà pronta a tutto per ottenerlo.

SCHOOL LIFE

Titolo originale: In Loco Parentis

Regista: Neasa Ní Chianáin, David Rane

Irlanda, Spagna, 2017, 99'

Produzione: Soilsiu Films

Distribuzione internazionale: Magnolia Pictures

CAST:

Amanda Leyden, John Leyden, Headmaster Dermot Dix and the students of Headfort School

Sinossi:

Un anno nella vita di due appassionate e motivate insegnanti dell'unico collegio per bambini in Irlanda. La Headfort School, costruita su una tenuta del 18° secolo simile a Hogwarts, abbraccia modernità e tradizione, ed è il centro della vita di John e Amanda. Per John la musica rock è solo una delle tante materie insieme a matematica, religione e latino, che insegna in modo partecipativo e spesso divertente. Per Amanda la chiave per connettersi con i bambini sono i libri e fa uso di tutti gli espedienti per far avvicinare i suoi allievi alla letteratura. Per quasi cinquant'anni i due hanno formato migliaia di menti, ma adesso devono iniziare i preparativi per andare in pensione. Cosa li manterrà vitali se se ne andranno?

THE SWAN

Opera prima

Titolo originale: Svanurinn

Regista: Ása Helga Hjörleifsdóttir

Islanda, Germany, Estonia, 2017, 92'

Produzione: Vintage Pictures, Junafilm, Kopli Kinokompanii

Distribuzione internazionale: M-APPEAL

CAST:

Gríma Valsdóttir,Þorvaldur Davíð Kristjánsson,Þuríður Blær Jóhannsdóttir,Kalta Margrét Þorgeirsdóttir, Ingvar E. Sigurðsson

Sinossi:

Islanda, giorni nostri, Sòl, 9 anni, viene mandata dai genitori in una campagna distante da casa per un lavoro estivo che la faccia crescere. La natura sembra infinita lì, gli animali sono affettuosi ma la gente del posto è dura. Tutta tranne il misterioso contadino Jon che, come Sòl , preferisce le parole alle persone. Ma la figlia del contadino, Asta, ha un conto in sospeso con Jon e ben presto Sol si ritroverà a fare i conti con un dramma che a malapena comprende. Un'estate che rappresenta il passaggio all'età adulta e la natura selvaggia che c'è in ognuno di noi.

FUORI CONCORSO

BEYOND THE SUN

Titolo originale: Beyond the Sun

Regista: Graciela Rodriguez Gilio & Charlie Mainardi,

Argentina, Città del Vaticano, 2017, 90'

Produzione: Ambi media Group

Distribuzione internazionale: Ambi Distribution

CAST:

Special Appearance by His Holiness Pope Francis, Aiden Cumming-Teicher, Cory Gruter-Andrew, Emma Duke, Kyle Breitkopf

Sinossi:

Voluto fortemente da Papa Francesco, il film racconta l'avventura di 5 bambini di culture e mondi diversi che ripercorrono le strade degli Apostoli nella ricerca della verità di Gesù. Un'antologia di storie toccanti e profonde con l'intento di incoraggiare a trasmettere le parole di Gesù, di comprenderla e indurre a vivere una vita migliore, rafforzata anche dalla partecipazione straordinaria, per la prima volta nella storia dei Pontefici, di Sua Santità Papa Francesco.

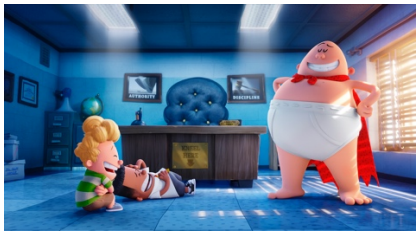

CAPITAN MUTANDA - IL FILM

Titolo originale: Captain Underpants-The first epic movie

Regista: David Soren

USA, 2017, 89'

Produzione: DreamWorks Animation, Scholastic Entertainment, Mikros Image

Distribuzione internazionale: 20th Century Fox

Distribuzione Italiana: 20th Century Fox Italy

CAST:

Kevin Hart, Ed Helms, Thomas Middleditch, Jordan Peele

Sinossi:

George Beard e Harold Hutchins sono due compagni di quarta elementare, nonché vicini di casa, che spesso portano gioia e risate nella loro scuola. Il duo architetta di frequente scherzi agli insegnanti, specialmente al maleducato e misantropo direttore Benjamin Krupp. Insieme disegnano anche fumetti, il cui personaggio principale è Capitan Mutanda, supereroe che combatte il crimine indossando solo un paio di mutande e un mantello. Gli scherzi di George e Harold sembrano giungere a conclusione quando manomettono la Turbo Toilet 2000, un'invenzione creata da Melvin Sneedly, il secchione e spione della scuola. Questa bravata porta Krupp a decidere di mettere i ragazzi in classi separate e porre così fine alla loro amicizia. Per impedire ciò, George ipnotizza Krupp con un anello 3D ipnotizzante che ha trovato in una scatola di cereali. All'inizio i ragazzi ordinano al direttore di comportarsi come una gallina e una scimmia. Alla fine vedono che Krupp, senza toupet, somiglia a Capitan Mutanda e gli ordinano di trasformarsi nel loro supereroe. Basato sulla serie di libri di fama internazionale di Dav Pilkey, Captain Underpants: The First Epic Movie è una commedia sovversiva per tutta la famiglia.

Tratto dal libro

MAZINGA Z INFINITY

- In collaborazione con la Festa Cinema di Roma

Titolo originale: Mazinga Z: Infinity

Regista: Junji Schimizu, 2017

Giappone, 100' - Tratto dal fumetto di Gō Nagai

Produzione: Toei Animation

Distribuzione Italiana: Lucky Red

Sinossi:

Sono trascorsi 10 anni, Koji Kabuto lavora come scienziato, e un giorno scopre delle misteriose rovine all'interno del Monte Fuji chiamate Infinity, opera del Dottor Inferno e delle sue forze malvagie. A causa dell'enorme potere distruttivo dell'Infinity, l'umanità rischia l'estinzione. Koji è quindi costretto a riprendere i comandi di Mazinga Z e dovrà prendere una delle decisioni più importanti della sua vita. Oggi più che mai il futuro dell'umanità è nelle sue mani.

EVENTI SPECIALI

PADDINGTON 2

Titolo originale: Paddington 2

Regista: Paul King, GB, 2017

Produzione: Studio Canal

Distribuzione internazionale: Studio Canal

Distribuzione italiana: Eagle Pictures

CAST:

Brendan Gleeson, Sally Hawkins, Hugh Grant, Hugh Bonneville, Jim Broadbent

Sinossi:

Paddington è ormai un celebre membro di Windsow Gardens, la comunità in cui vive con la famiglia Brown. A caccia del regalo perfetto per il centenario di zia Lucy, il nostro simpatico e buffo amico trova un raro libro pop up in un negozietto di antiquariato. Dopo avere svolto una serie di lavoretti per tentare di comprarlo, il libro sparisce misteriosamente, scatenando l'orsacchiotto e la mitica famiglia Brown sulle tracce dell'astuto ladro che l'ha trafugato. Dopo il travolgente successo del primo film, anche questo secondo capitolo è uno strepitoso cocktail di azione e simpatia, ancora una volta diretto da Paul King e prodotto da David Heyman. Tratto dal libro

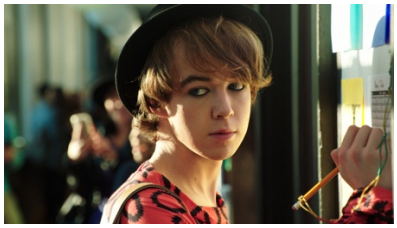

FREAK SHOW

Titolo originale: Freak Show

Regista: Trudie Styler

USA, 2017, 91'

Produzione: Maven Pictures presents A Flower Film Productions in Association with Bruno Wang Production

Distribuzione internazionale: The Works International Sales LTD

CAST:

Alex Lawther, Bette Midler, Annasophia Robb, Abigail Breslin, Laverne Cox

Sinossi:

Basata sul pluripremiato romanzo cult di James St James , sulla scia di Clueless e Napoleon Dynamite, Freak Show racconta la coinvolgente , commovente e divertente storia di Billy Bloom, un audace ed eccentrico teenager che, subendo l' intolleranza ed il bullismo dei suoi compagni di liceo ultrasconservatore, decide di combatterli in nome di tutti i freak incompresi del mondo.

LUCE PROPRIA

Titolo originale: Luce Propria

Regista: Marco Danieli

Italia, 2017, 42'

Produzione: B24 Films

Distribuzione internazionale e italiana: B24 Films

CAST:

Marta Lemesin

Sinossi:

Marta ha 16 anni. È una ragazza che prende la vita di petto. Precoce, ambiziosa, spigolosa. Si butta in esperienze diversissime vivendo tutto in modo totalizzante: lo sport come la scuola e la religione. Ha grandi progetti per il futuro ma dovrà fare i conti con una malattia degenerativa che presto la priverà della vista.

ADDIO FOTTUTI MUSI VERDI

Titolo originale: Addio fottuti musi verdi

Regista: Francesco Ebbasta,

Italia, 2017

Produzione: Cattleya, The Jackal, Rai Cinema

Distribuzione: 01 Distribution

CAST:

Ciro Priello, Simone Ruzzo e Fabio Balsamo (The Jackal),
Beatrice Arnera, Salvatore Esposito e Fortunato Cerlino.

Sinossi:

Un' esilarante *odissea* sulla terra e nello spazio per raccontare l'amore e l'amicizia, ma soprattutto la voglia di esprimere il proprio talento e di realizzare i propri sogni. Dovunque e a qualunque costo. Perché le vie dello spazio sono infinite.

FROZEN: LE AVVENTURE DI OLAF

Titolo originale: Olaf's Frozen Adventure
Registi: Kevin Deters e Stevie Wermers-Skelton

USA, 2017, 21'
Prodotto da Roy Conli

Produzione: Walt Disney Animation Studios

Distribuzione: The Walt Disney Company Italia

Sinossi:

Frozen - Le Avventure di Olaf vede il ritorno sul grande schermo dei personaggi originali di *Frozen – Il Regno di Ghiaccio*, incluso Olaf, impegnato in una missione per trovare le migliori tradizioni per celebrare le feste natalizie insieme ad Anna, Elsa e Kristoff. È il primo Natale da quando le porte sono state riaperte e Anna ed Elsa stanno organizzando i festeggiamenti per tutti gli abitanti di Arendelle. Inaspettatamente, però, tutti si allontanano per godersi le festività con i propri cari e le due sorelle si rendono conto di non avere nessuna tradizione familiare. Così Olaf intraprende un viaggio per tutto il regno alla ricerca delle migliori tradizioni natalizie per salvare il primo Natale dei suoi amici.
Frozen – Le Avventure di Olaf sarà nelle sale italiane a dicembre con il film Disney•Pixar *Coco*.

EVENTI SPECIALI- SERIE

JUNIOR

Titolo originale: Junior

Regista: Zoe R. Cassavetes

Francia, USA, 2017, 10 episodi

Produzione: Manny Films,
Little Minx

CAST:

Amy Seimetz, Eric Johnson, Samantha Logan

Sinossi:

La ribelle teenager Logan scopre che diventare adulti è molto più difficile di come se l'era immaginato. Una serie di brevi episodi, realizzata dalla Manny Films francese per la nuova piattaforma Blackpills. Girata a Los Angeles ed incentrata su un'adolescente, "Junior" esplorerà la psiche e la sessualità sfrenata degli adolescenti cresciuti con Instagram, Snapchat, Facebook e altri social media. Lo show si concentra su Logan, una New Yorker di 16 anni che trasferita a Los Angeles sta cercando di trovare il suo spazio come regista e il suo posto in una nuova scuola media. A casa, Logan si trova alle prese con sua mamma appena separata e con il suo affascinante fidanzato produttore. A scuola, inizia una complessa amicizia con la compagna di classe e musa Jess. Tra tutti, Logan cerca e fallisce epicamente nel diventare la donna che desidera essere, imparando di tutto e di più su come funzionano le relazioni.

SKAM

Titolo originale: Skam

Regista: Julie Andem

Norvegia, 2015-2017, 4 stagioni

Produzione: NRK-3

Distribuzione internazionale: NRK

Sinossi:

Skam (Norvegese: [skɑm]; English: Shame) è una serie televisiva norvegese sulla vita quotidiana degli adolescenti presso la Hartvig Nissen School, una palestra nel ricco borgo di Frogner a West End Oslo. È stata prodotta da NRK P3, che fa parte di NRK. La web-series e' trasmessa principalmente sul sito web di NRK.Skam segue, ogni stagione, un nuovo personaggio principale che viene raccontato da un punto di vista differente ogni volta. Durante la messa in onda, una nuova clip, conversazione o post di social media viene pubblicato sul sito di NRK su base giornaliera. Ogni stagione si concentra su argomenti particolari, e durante la produzione, il creatore Julie Andem ha avuto lunghi dibattiti con singoli individui presi tra il pubblico per essere in grado di raccontare le loro storie.

Giornata legalità CAMORRISTE

(episodio PATRIZIA FRANZESE)

Titolo originale: CAMORRISTE

Regista: Paolo Colangeli,

Italia,2017,48'

Produzione: Doc Lab, Media Mediterranea Distribuzione internazionale: Authentic

Distribuzione Italiana: A&E

Networks Italy (per il canale Crime + Investigation)

CAST:

Federica Totaro

Sinossi:

Figlie, compagne, mogli e madri votate all'amore per i propri cari.

La stessa tempra e determinazione di tante donne comuni. Con una sola abissale differenza: le loro famiglie si chiamano clan. Camorriste che hanno cambiato le regole del gioco e donne che la camorra ha cambiato per sempre.

Sei puntate raccontano, tra testimonianze a lunghe sequenze di reenactment, una sorta di diario intimo, avventuroso e straziante, di altrettante donne che hanno avuto un ruolo di primo piano nel sistema camorristico, oggi sotto copertura.